

Pleito de Inclusão de Ex-Tarifário

Número de Controle SDIC	NCM	Sugestão de descrição do ex-Tarifário (item II – c. da Ficha Técnica – Excel)
F325-24I	9031.80.99	Sensor ultrassônico próprio para instalação em para-choques de veículos automóveis de passageiros, para detecção de obstáculos, comunicação com módulo eletrônico, frequência de operação podendo ser na versão 55.5 kHz ou 51.2 kHz, com placa de circuito tipo FR-4 e transdutor.

1. Especificações técnicas detalhadas da autopeça:

- material: Case externo: Plástico PBT, Housing: PBT, placa de circuito: FR-4, transdutor: EM AW-6082
- Tensão 12V
Ângulo de visão Horizontal: 75 graus
Ângulo de visão Vertical: 45 graus.
Massa: 15 gramas

2. Imagens da autopeça importada e/ou desenho esquemático:

Unidade: mm

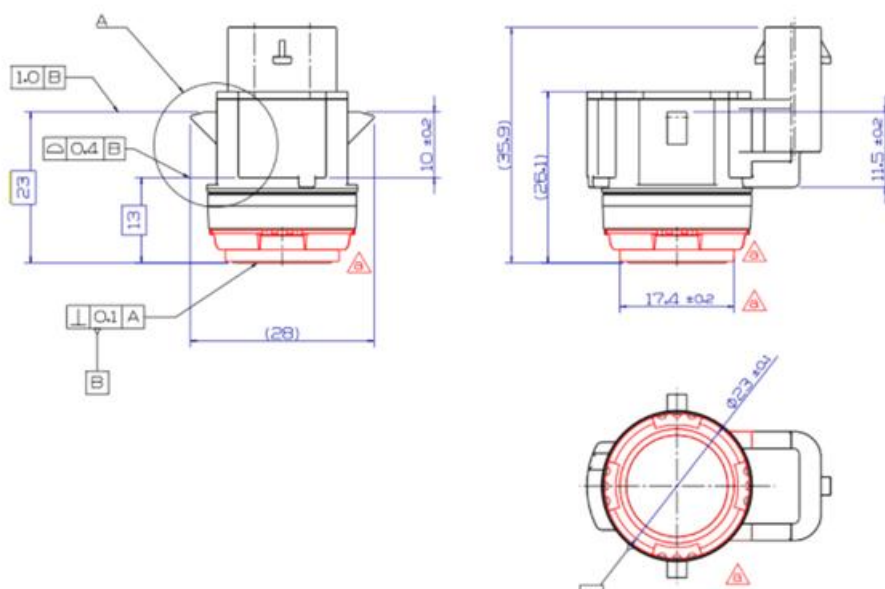

3. Aplicação do item importado:

Veículos automóveis de passageiros.

4. Função do item importado no produto fabricado pela empresa pleiteante do ex-tarifário:

Destinado a ser montado nos para-choques dianteiro e traseiro, para emissão de sinal ultrassom para detecção de objetos, com finalidade de alerta ao condutor.